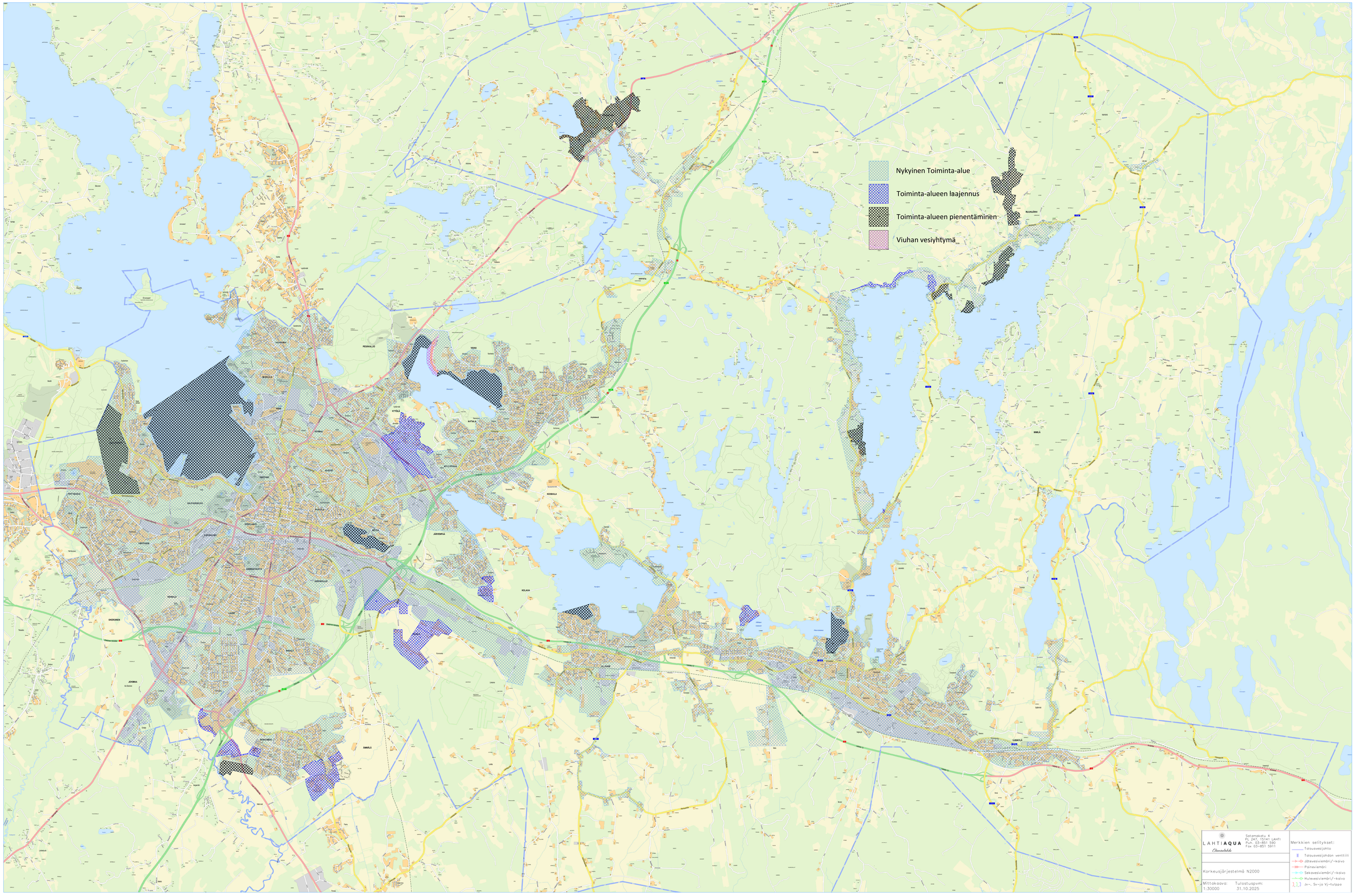
Nykyinen Toiminta-alue
Toiminta-alueen laajennus
Toiminta-alueen pienentäminen
Viuhan vesiyhtymä
LAHTIAQUA
Salomokatu 4
PL 247, 15141 LAHTI
Puh. 03-851 590
Fax 03-851 5911
Korkeusjärjestelmä N2000
Mittakaava: 1:30000
Tulostuspvm: 31.10.2025
Merkkien selitykset:
Talousvesijohto
Talousvesijohdon venttiili
Jätevesiviemäri/-kaivo
Paineviemäri
Sekavesiviemäri/-kaivo
Hulevesiviemäri/-kaivo
Jv-, Sv-ja Vj-tulppa