

Lahden kaupunginvaltuusto 13.6.2022

VALTUUSTOALOITE: Kahvila- ja huoltorakennuksen mahdollistaminen ensilumenladun ja Vanhan raviradan läheisyyteen

KD valtuustoryhmän aloitteesta vuonna 2017 alkunsa saanut ensilumenlatu on saavuttanut suuren suosion. Vilkkaimpaan aikaan ladulla saattaa olla päivässä jopa nelinumeroinen määrä hiihtäjiä. Latu myös palvelee kaikenikäisiä ja -kuntoisia hiihtäjiä ja ladulla hiihdetään ruuhkista huolimatta hyvässä yhteishengessä pienimpiä hiihtäjiä kannustaen. Ladun suosio on herättänyt tarpeen kahvila- ja huoltorakennukselle, jossa hiihtäjät voisivat virkistäytyä ja jossa voisi olla tarjolla myös suksien huoltoon liittyviä palveluita.

Rakennuksen tulee sijaita Salpausselän päällä, Vanhan Raviradan ja Suurmäen välisellä alueella niin, että se palvelee niin ensilumenladun hiihtäjien lisäksi alueen kesäkäyttäjiä. Alueen suosio pyöräilijöiden keskuudessa kasvaa. Maastopyöräilijöitä alueella liikkuu ympäri vuoden omilla reiteillään. Kesäkaudella aluetta vilkastuttaa uusi BMX-rata Vanhalla raviradalla. Alueen ympärivuotinen käyttö kasvaa, mikä mahdollistaa kannattavan ympärivuotisen liiketoiminnan. Rakennuksessa voisi olla kahvila- ja ravintolatoiminnan lisäksi esimerkiksi pyörien ja suksien huolto- ja vuokraustoimintaa, mahdollisesti jopa saunat. Salpausselkä Geoparkin infokeskukselle sijainti olisi reittien alkupisteenä täydellinen.

Alueella voisi olla mahdollista toteuttaa myös maisemien puolesta vetovoimainen kohde, joka voisi houkuttaa myös itsessään asiakkaita ravintolaan. Keskeistä kuitenkin on, että rakennus sijaitsisi sekä Vanhan raviradan että ensilumenladun välittömässä läheisyydessä ja selkeästi Salpausselän päällä ja olisi siten helposti saavutettavissa Salpausselän maastoissa eri vuodenaikoina ulkoileville. Rakennuksen mahdollistaminen vaatii kaavamuutosta sekä pohdintaa investoinnin toteuttamisesta. Kaavoitusprosessi vie aikaa, joten ennen kiinteän rakennelman toteutumista alueelle tarvitaan väliaikainen, kevytrakenteinen ratkaisu, jossa toteutuu vähintään kahvilatoiminta ja wc-tilat ulkoilijoiden käyttöön.

Kuva: Mahdollisia harkittavia sijainteja kahvila- ja huoltorakennukselle.

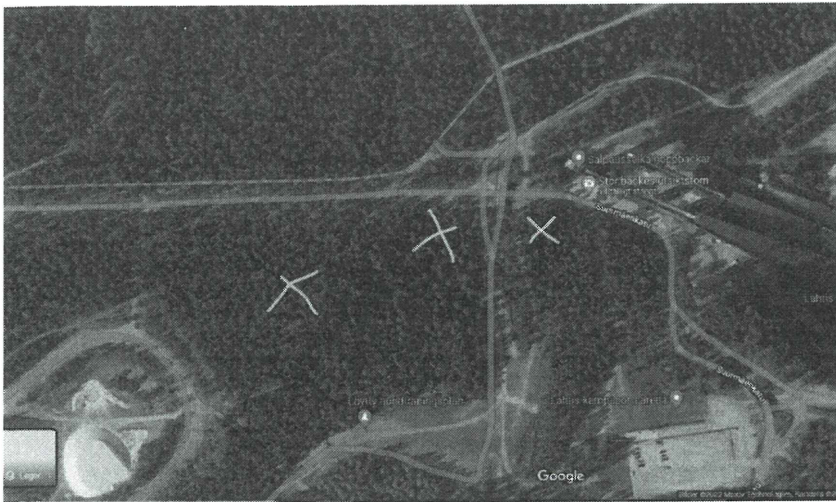

[Redacted]
RAMI LEHTO

[Redacted]
SAMI SUOMTANA

[Redacted]
Maarit Tuomi

[Redacted]

Sonja Falk

[Redacted]

Eero Seesväära

[Redacted]
[Redacted]

JARI RISSANEN

[Redacted]

ANNA KATA KUPIAINEN

[Redacted]
[Redacted]

Sanna Virta

[Redacted]

OSEARI PÄÄTALO

[Redacted]

[Redacted]

JARI PYKÄLÄINEN

PASI TUOMAILA

Mikko Hindqvist

[Redacted]
[Redacted]

[Redacted]

[Redacted]
[Redacted]
[Redacted]

[Redacted]
[Redacted]
[Redacted]

[Redacted]

[Redacted]

Virtanen

[Redacted]
[Redacted]

Ville-veikko Elomaa

[Redacted]